

第7回関東ヴォーカルアンサンブル コンテスト

出演案内



日 時 平成30年3月10日（土） 10時00分開会 10時05分開演

11日（日） 9時30分開会 9時35分開演

会 場 東京エレクトロンホール 葦崎文化ホール 大ホール

〒407-0002 山梨県葦崎市藤井町坂井205

TEL0551-20-1155 FAX0551-22-1919

主 催 全日本合唱連盟関東支部 朝日新聞社

後 援 山梨県・山梨県教育委員会・葦崎市・葦崎市教育委員会・山梨県高等学校文化連盟

主 管 山梨県合唱連盟

【連絡事項】

コンテストが円滑に進行できるよう、出演団体におかれましては以下の事項を必ず遵守いただけますようお願い申し上げます。なお、インフルエンザその他の流行性疾病や地震等の自然災害など、参加者等の健康に大きく影響を及ぼす被害が予想される場合、大会そのものを中止する場合があります。その場合は関東支部より各団体に連絡いたします。

1 事前提出書類（全団体提出）

- (1) 駐車場に関すること 【別紙1】
- (2) アナウンスカード 【別紙2】
- (3) ステージ準備表 【別紙3】
- (4) 個人情報・肖像権使用の承諾書 【別紙4】
- (5) 審査用提出楽譜5部 2月23日（金）必着
 - ・楽譜の表紙に、部門名、出演順、合唱団名を明記してください。
 - ・演奏の開始ページ（複数曲の場合は1曲ごと）に付箋を貼り、1曲目、2曲目としてください。
 - ・審査員が見やすいように、楽譜にしっかり折り目を付けてからご提出ください。

* 【別紙1～4】及び 審査員用楽譜は 郵送にて下記、山梨県合唱連盟事務局までお願いします。
〒405-0025 山梨県山梨市一町田中1062 山梨県立日川高校内
山梨県合唱連盟事務局 渡辺玲子 宛て

* 【別紙1～4】の提出は、平成30年2月28日（水）必着 でお願ひします。

2 会場への交通及び駐車場について

- (1) 電車：JR 中央線 韮崎駅下車 徒歩35分（韮崎駅より約2,5km）タクシー約10分（1000円程度）
バス④番乗り場から「浅尾・仁田平（にただいら）行き」で「文化ホール入り口」下車徒歩7分
バス②番乗り場から「増富方面行き」で「絵見堂（えみどう）」下車徒歩10分
- (2) 車：中央自動車道韮崎ICより 約10分
マイクロバス・一般駐車場の駐車場案内を参照してください。350台程度駐車できますが、満車の場合は駅前等の有料駐車場をご利用ください。休日のため車の渋滞等が予想されますので、余裕を持って移動してください。
上記、交通・駐車場案内は保護者・関係者の皆様にもご連絡いただきますようお願いいたします。

3 団体受付から解散までの流れ

* 出演団体受付①⇒更衣・荷物保管②⇒集合③⇒リハーサル④⇒移動⑤⇒本番⑥⇒写真⑦⇒解散⑧⇒更衣・荷物受取
本会場は狭いため、控え室が少なく、ゆとりがありませんので、ご不便をおかけしますが御協力をお願いします。
各会場は別紙の会場案内図でご確認ください。

No	進行・場所	注 意 点
①	出演団体 受付（ホワイエ） 大ホール入り口	タイムスケジュールの集合15分前までに団体ごと、代表者の方が受付をしてください。出演人数の確認、プログラムの受領、出演人数が増えた場合は追加人数の精算をしてください。追加人数の参加証と領収書を渡します。開催要項に従い、当初申し込んだ人数分の参加料は事前に支払いを済ませてください。
②	出演者の更衣室と 荷物保管 （エントランスホール）	エントランスホールにある更衣室（展示室）で、更衣をして荷物を置いてください。更衣がない団体も荷物を男女それぞれの更衣室へ荷物を置いてください。狭いので係員の指示に従い、譲り合ってください。 貴重品はお預かりできません。ロッカーも32個しかありませんので、各団体でまとめて出演時のみご使用ください。受付右手に出演者ロッカーを用意します。受付でご案内します。

	指揮者の更衣室と荷物置き場	大ホール楽屋2階の楽屋4（女性）・楽屋5（男性）に受付係がご案内いたします。指揮者の荷物は楽屋1階、廊下にコインロッカーがありますのでご利用ください。出演者のロッカーとは場所が違います。
③	集合 エントランスホール	団体ごとに、誘導係がご案内いたします。集合から解散まで係の指示に従い移動してください。
④	リハーサル	入室から14分を計り、終了1分前を知らせます。各部屋に譜面台と音取り用のキーボードを用意します。（本番ステージ上にはピアノ等はありません。） リハーサルA：大ホール楽屋2階のリハーサル室 リハーサルB：小ホール（10日 高校部門） リハーサルB：会議室3・4（11日 小中学校・一般部門）
⑤ 10日	待機場所への移動 待機1→2	リハーサルA：階段から降りて、楽屋入り口前、大ホール廊下の待機1へ移動します。 リハーサルB：小ホール下手ドアから、大ホール楽屋入り口前、大ホール楽屋廊下の待機1へ移動します。（10日 高校部門）
⑤ 11日	待機場所への移動 待機1→2	リハーサルA：階段から降りて、楽屋入り口前、大ホール廊下の待機1へ移動します。 リハーサルB：会議室4・5から、大ホール上手2階、待機1へ移動します。（11日 小中学校・一般部門）
⑥	演奏	ステージ系の指示に従って待機2（上手袖）→演奏→下手へ退場してください。楽器等使用する場合は各団体で用意し、あらかじめ関東支部事務局へお申し出ください。楽器の保管はできません。
⑦	写真撮影場所への移動	下手袖から、ホール2階へ移動します。大ホール2階ホワイエで写真撮影をします。
⑧	解散	出演前と同じ場所で解散いたします。
⑨	更衣・荷物受け取り	解散後、更衣をして荷物を受け取ってください。受付右手の出演者ロッカーも次の団体が使いますので出演後、あけてください。

4 表彰式・閉会式について

- (1) 表彰式は全部門とも、当該部門の演奏が終了し、審査終了後に行います。各団体代表者1名はステージに並んでいただきますので、表彰式が始まる5分前までにステージ下手袖へご集合ください。事前にアナウンスいたします。
- (2) 出演団体には金賞・銀賞・銅賞いずれかの賞を贈り、表彰いたします。また、全部門を通して最優秀の団体に関東支部長賞が授与されます。

5 ホール内入場・客席内での注意について

- (1) 出演団体の席は特に用意してありません。
- (2) 出演者の客席への入場は参加証を提示してください。参加証で入場した場合、満席になったときは入場をご遠慮いただくことがありますので予めご了承ください。
- (3) 入場券・参加証ともに当日のみ有効です。
- (4) 関係者等であっても参加証、または入場券の提示がない場合は入場できません。
- (5) 演奏中の客席への出入り（扉の開閉）は禁止します。演奏開始前には全員の着席をお願いします。
- (6) 客席内では審査員が審査を行っておりますので、その妨げになるような行為は慎んでいただき、静粛につとめていただくようお願いいたします。
- (7) 客席内とホワイエでの飲食は禁止です。関係の皆様にも周知してください。
- (8) 客席内での携帯電話の使用（含むメール・撮影）は禁止いたします。

6 宿泊・昼食弁当の申し込みについて

- (1) 東武トップツアーズ(株) 甲府支店が担当いたします。別送のご案内をご覧ください。
- (2) 会場付近には飲食店がございませんので、お弁当を注文することをおすすめいたします。空になった弁当の容器は業者が引き取りますが、他の業者のものや、持ち込んだ物は各自でお持ち帰りください。
- (3) 昼食会場は会議室1・2、エントランスホールをご利用ください。

7 写真撮影・録音・録画について

客席内での写真撮影・録音・録画は主催者が指定した業者が行いますので、指定業者以外によるこれらの行為は一切禁止いたします。会場内に録音、ビデオ等の持ち込みはしないように各団体関係者にも連絡してください。会場係が点検しております。 指定業者からは後日、連絡があります。

8 駐車場及び貸し切りバスの駐車について

- (1) 全団体の来場方法を把握するために【別紙1】にご記入の上、郵送してください。
- (2) バスは第2駐車場をご利用ください。
- (3) 普通乗用車は第1駐車場150台～第2駐車場200台(マイクロバス含む)をご利用ください。

9 大会傷害保険について

本大会は出演者について傷害保険に入っております。会場内で怪我、事故等ありましたら、大会本部あるいは関東支部事務局までご連絡ください。後日の連絡では対応できない場合がありますので、できるだけ当日にお申し出ください。

10 その他

- (1) ご質問、確認、不審物がある場合は、受付で対応いたします。
- (2) 救護室があり看護師がおります。体調不良等、ありましたら受付にお申し出ください。救護室までご案内いたします。
- (3) 出されたすべてのゴミは各団体が責任を持ってお持ち帰りください。
- (4) ホールの敷地内すべてにおいて、発声練習等の音が出る行為は一切禁止されております。
- (5) 審査員用楽譜は、各部門の演奏終了後用意ができ次第、受付で返却いたします。忘れずにお持ち帰りください。
- (6) 当日の緊急連絡は関東支部事務局長へお願いします。
新祖章(しんそあきら) 080-3250-0147

*第7回関東ヴォーカルアンサンブルコンテストのお問い合わせ

全日本合唱連盟関東支部《月・木曜日11:00~17:00》

〒104-8011 東京都中央区築地5-3-2朝日新聞東京本社内

Tel03-6264-2372 Fax03-6264-2391

Eメール kanto@jcanet.or.jp

山梨県合唱連盟事務局《月~金9:00~17:00》

〒405-0025 山梨県山梨市一町田中1062

山梨県立日川高校内 渡辺玲子

Tel0553-22-2321 Fax0553-22-7121

Eメール reikonya@kai.ed.jp (なるべくメールかFAXでお願いします)

第7回 関東ヴォーカルアンサンブルコンテスト [1日目] スケジュール表

平成30年3月10日(土) 場所: 東京エレクトロン葦崎文化ホール(山梨県)

[高校部門]															
番	県名	団体名	人数	受付	集合	リハーサルA (小ホール)		リハーサルB (リハーサル室)		待機	本番		写真	解散 更衣	誘導
						開始	終了	開始	終了		開始	終了			
1	静岡	静岡県立葦山高等学校音楽部	10	9:12	9:22	9:34	9:48			9:58	10:05	10:12	10:16	10:26	①
2	山梨	山梨県立甲府第一高等学校ア・カベラ部	18	9:19	9:29			9:41	9:55	10:05	10:12	10:19	10:23	10:33	②
3	群馬	群馬県立前橋女子高等学校音楽部A	18	9:26	9:36	9:48	10:02			10:12	10:19	10:26	10:30	10:40	③
4	静岡	浜松市立高等学校合唱団A	16	9:33	9:43			9:55	10:09	10:19	10:26	10:33	10:37	10:47	④
5	山梨	山梨県立市川高等学校音楽部	20	9:40	9:50	10:02	10:16			10:26	10:33	10:40	10:44	10:54	⑤
6	神奈川	中央大学附属横浜中学校・高等学校合唱部	17	9:47	9:57			10:09	10:23	10:33	10:40	10:47	10:51	11:01	⑥
7	栃木	佐野日本大学中等教育学校	20	9:54	10:04	10:16	10:30			10:40	10:47	10:54	10:58	11:08	⑦
8	神奈川	神奈川県立湘南高等学校合唱部B	20	10:01	10:11			10:23	10:37	10:47	10:54	11:01	11:05	11:15	⑧
9	埼玉	埼玉県立浦和高等学校グリーンクラブ	18	10:08	10:18	10:30	10:44			10:54	11:01	11:08	11:12	11:22	⑨
10	茨城	茨城キリスト教学園高等学校コーラス部	9	10:15	10:25			10:37	10:51	11:01	11:08	11:15	11:19	11:29	⑩
休憩 15分 11:15~11:30															
11	千葉	千葉県立船橋高等学校合唱部	19	10:37	10:47	10:59	11:13			11:23	11:30	11:37	11:41	11:51	⑪
12	静岡	静岡県立三島北高等学校	11	10:44	10:54			11:06	11:20	11:30	11:37	11:44	11:48	11:58	⑫
13	栃木	栃木県立足利女子高等学校合唱部	18	10:51	11:01	11:13	11:27			11:37	11:44	11:51	11:55	12:05	①
14	埼玉	埼玉県立松伏高等学校合唱部	19	10:58	11:08			11:20	11:34	11:44	11:51	11:58	12:02	12:12	②
15	新潟	敬和学園高等学校混声合唱部	15	11:05	11:15	11:27	11:41			11:51	11:58	12:05	12:09	12:19	③
16	群馬	群馬県立高崎女子高等学校音楽部	16	11:12	11:22			11:34	11:48	11:58	12:05	12:12	12:16	12:26	④
17	群馬	群馬県立前橋女子高等学校音楽部B	15	11:19	11:29	11:41	11:55			12:05	12:12	12:19	12:23	12:33	⑤
18	山梨	山梨県立甲府南高等学校音楽部	18	11:26	11:36			11:48	12:02	12:12	12:19	12:26	12:30	12:40	⑥
19	静岡	浜松市立高等学校合唱団B	10	11:33	11:43	11:55	12:09			12:19	12:26	12:33	12:37	12:47	⑦
20	埼玉	埼玉県立川越女子高等学校音楽部	18	11:40	11:50			12:02	12:16	12:26	12:33	12:40	12:44	12:54	⑧
昼食休憩 50分 12:40~13:30															
番	県名	団体名	人数	受付	集合	リハーサルA (小ホール)		リハーサルB (リハーサル室)		待機	本番		写真	解散 更衣	誘導
						開始	終了	開始	終了		開始	終了			
21	千葉	松戸市立松戸高等学校合唱部A	16	12:37	12:47	12:59	13:13			13:23	13:30	13:37	13:41	13:51	⑨
22	神奈川	神奈川県立多摩高等学校合唱部A	15	12:44	12:54			13:06	13:20	13:30	13:37	13:44	13:48	13:58	⑩
23	埼玉	埼玉県立松山女子高等学校音楽部	19	12:51	13:01	13:13	13:27			13:37	13:44	13:51	13:55	14:05	⑪
24	埼玉	星野高等学校音楽部B	19	12:58	13:08			13:20	13:34	13:44	13:51	13:58	14:02	14:12	⑫
25	山梨	甲斐清和高等学校合唱部	20	13:05	13:15	13:27	13:41			13:51	13:58	14:05	14:09	14:19	①
26	栃木	栃木県立宇都宮南高等学校	19	13:12	13:22			13:34	13:48	13:58	14:05	14:12	14:16	14:26	②
27	栃木	栃木県立宇都宮中央女子高等学校合唱部	20	13:19	13:29	13:41	13:55			14:05	14:12	14:19	14:23	14:33	③
28	栃木	栃木県立真岡女子高等学校合唱部	20	13:26	13:36			13:48	14:02	14:12	14:19	14:26	14:30	14:40	④
29	千葉	千葉県立千葉女子高等学校合唱部A	10	13:33	13:43	13:55	14:09			14:19	14:26	14:33	14:37	14:47	⑤
30	埼玉	埼玉県立浦和第一女子高等学校音楽部	18	13:40	13:50			14:02	14:16	14:26	14:33	14:40	14:44	14:54	⑥
31	埼玉	星野高等学校音楽部A	18	13:47	13:57	14:09	14:23			14:33	14:40	14:47	14:51	15:01	⑦
休憩 15分 14:47~15:02															
32	神奈川	神奈川県立湘南高等学校合唱部A	20	14:09	14:19			14:31	14:45	14:55	15:02	15:09	15:13	15:23	⑧
33	神奈川	神奈川県立多摩高等学校合唱部B	14	14:16	14:26	14:38	14:52			15:02	15:09	15:16	15:20	15:30	⑨
34	新潟	新潟県立新潟中央高等学校コーラス部	20	14:23	14:33			14:45	14:59	15:09	15:16	15:23	15:27	15:37	⑩
35	静岡	静岡県立掛川西高等学校音楽部	18	14:30	14:40	14:52	15:06			15:16	15:23	15:30	15:34	15:44	⑪
36	埼玉	埼玉県立伊奈学園総合高等学校音楽部	16	14:37	14:47			14:59	15:13	15:23	15:30	15:37	15:41	15:51	⑫
37	山梨	山梨英和高等学校聖歌隊	17	14:44	14:54	15:06	15:20			15:30	15:37	15:44	15:48	15:58	①
38	千葉	千葉県立千葉女子高等学校合唱部B	11	14:51	15:01			15:13	15:27	15:37	15:44	15:51	15:55	16:05	②
39	千葉	松戸市立松戸高等学校合唱部B	11	14:58	15:08	15:20	15:34			15:44	15:51	15:58	16:02	16:12	③
40	新潟	新潟県立新潟高等学校合唱部	15	15:05	15:15			15:27	15:41	15:51	15:58	16:05	16:09	16:19	④
41	千葉	千葉県立津田沼高等学校合唱部	8	15:12	15:22	15:34	15:48			15:58	16:05	16:12	16:16	16:26	⑤
審査・休憩 48分 16:12~17:00															
表彰式 40分 17:00~17:40															
閉会 17:40															

第7回 関東ヴォーカルアンサンブルコンテスト [2日目] スケジュール表

平成30年3月11日(日) 場所:東京エレクトロン萑崎文化ホール(山梨県)

[小学校・中学校部門]

番	県名	団体名	人数	受付	集合	リハーサルA (小ホール)		リハーサルB (会議室1・2)		待機	本番		写真	解散 更衣	誘導
						開始	終了	開始	終了		開始	終了			
1	千葉	千葉市立おゆみ野南中学校	20	8:42	8:52	9:04	9:18			9:28	9:35	9:42	9:46	9:56	①
2	山梨	甲府市立相川小学校合唱部	17	8:49	8:59			9:11	9:25	9:35	9:42	9:49	9:53	10:03	②
3	神奈川	相模原市立共和中学校	17	8:56	9:06	9:18	9:32			9:42	9:49	9:56	10:00	10:10	③
4	新潟	新潟市立小針中学校合唱部	20	9:03	9:13			9:25	9:39	9:49	9:56	10:03	10:07	10:17	④
5	茨城	ひたちなか市立勝田第一中学校コーラス部	13	9:10	9:20	9:32	9:46			9:56	10:03	10:10	10:14	10:24	⑤
6	静岡	磐田市立城山中学校合唱部	15	9:17	9:27			9:39	9:53	10:03	10:10	10:17	10:21	10:31	⑥
7	茨城	茨城キリスト教学園中学校コーラス部	18	9:24	9:34	9:46	10:00			10:10	10:17	10:24	10:28	10:38	⑦
8	新潟	新潟市立新津第一中学校合唱部	16	9:31	9:41			9:53	10:07	10:17	10:24	10:31	10:35	10:45	⑧
9	静岡	浜松市立与進中学校合唱部	12	9:38	9:48	10:00	10:14			10:24	10:31	10:38	10:42	10:52	⑨
10	栃木	那須塩原市立西那須野中学校合唱部	20	9:45	9:55			10:07	10:21	10:31	10:38	10:45	10:49	10:59	⑩
休憩 15分 10:45~11:00															
11	茨城	牛久市立牛久第一中学校女声合唱団	20	10:07	10:17	10:29	10:43			10:53	11:00	11:07	11:11	11:21	⑪
12	埼玉	所沢市立狭山ヶ丘中学校合唱部	20	10:14	10:24			10:36	10:50	11:00	11:07	11:14	11:18	11:28	⑫
13	千葉	松戸市立第一中学校合唱部	20	10:21	10:31	10:43	10:57			11:07	11:14	11:21	11:25	11:35	①
14	山梨	山梨英和中学校聖歌隊	17	10:28	10:38			10:50	11:04	11:14	11:21	11:28	11:32	11:42	②
15	千葉	国府台女子学院中学校合唱部A	19	10:35	10:45	10:57	11:11			11:21	11:28	11:35	11:39	11:49	③
16	千葉	国府台女子学院中学校合唱部B	18	10:42	10:52			11:04	11:18	11:28	11:35	11:42	11:46	11:56	④
17	山梨	南アルプス市若草中学校音楽部	14	10:49	10:59	11:11	11:25			11:35	11:42	11:49	11:53	12:03	⑤
18	群馬	高崎市立佐野中学校	20	10:56	11:06			11:18	11:32	11:42	11:49	11:56	12:00	12:10	⑥
19	埼玉	春日部市立武里中学校音楽部B	19	11:03	11:13	11:25	11:39			11:49	11:56	12:03	12:07	12:17	⑦
20	栃木	大田原市立大田原中学校合唱部	20	11:10	11:20			11:32	11:46	11:56	12:03	12:10	12:14	12:24	⑧
昼食休憩 50分 12:10~13:00															
21	茨城	牛久市立牛久第一中学校混声合唱団	20	12:07	12:17	12:29	12:43			12:53	13:00	13:07	13:11	13:21	⑨
22	埼玉	栄東中学校コーラス部	20	12:14	12:24			12:36	12:50	13:00	13:07	13:14	13:18	13:28	⑩
23	埼玉	春日部市立春日部中学校合唱部	20	12:21	12:31	12:43	12:57			13:07	13:14	13:21	13:25	13:35	⑪
24	千葉	市川市立第五中学校合唱部	20	12:28	12:38			12:50	13:04	13:14	13:21	13:28	13:32	13:42	⑫
25	群馬	群馬大学教育学部附属中学校音楽部	20	12:35	12:45	12:57	13:11			13:21	13:28	13:35	13:39	13:49	①
26	新潟	新潟市立宮浦中学校合唱部	20	12:42	12:52			13:04	13:18	13:28	13:35	13:42	13:46	13:56	②
27	千葉	市川市立福栄中学校合唱部	20	12:49	12:59	13:11	13:25			13:35	13:42	13:49	13:53	14:03	③
28	埼玉	春日部市立武里中学校音楽部A	17	12:56	13:06			13:18	13:32	13:42	13:49	13:56	14:00	14:10	④
審査・休憩 42分 13:56~14:38															
表彰式 25分 14:38~15:03															
休憩 5分 15:03~15:08															

[一般部門]

番	県名	団体名	人数	受付	集合	リハーサルA (小ホール)		リハーサルB (会議室1・2)		待機	本番		写真	解散 更衣	誘導
						開始	終了	開始	終了		開始	終了			
1	埼玉	Wings	17	14:15	14:25	14:37	14:51			15:01	15:08	15:15	15:19	15:29	⑤
2	新潟	越の国室内合唱団VOX ORATTA	16	14:22	14:32			14:44	14:58	15:08	15:15	15:22	15:26	15:36	⑥
3	茨城	NHK水戸児童合唱団	20	14:29	14:39	14:51	15:05			15:15	15:22	15:29	15:33	15:43	⑦
4	埼玉	コーラル・マーガレット	16	14:36	14:46			14:58	15:12	15:22	15:29	15:36	15:40	15:50	⑧
5	静岡	Sacra	16	14:43	14:53	15:05	15:19			15:29	15:36	15:43	15:47	15:57	⑨
6	山梨	都留文科大学合唱団 A	12	14:50	15:00			15:12	15:26	15:36	15:43	15:50	15:54	16:04	⑩
7	千葉	VOCE ARMONICA A	14	14:57	15:07	15:19	15:33			15:43	15:50	15:57	16:01	16:11	⑪
8	茨城	Ensemble Libra	9	15:04	15:14			15:26	15:40	15:50	15:57	16:04	16:08	16:18	⑫
9	茨城	KVアンサンブル	10	15:11	15:21	15:33	15:47			15:57	16:04	16:11	16:15	16:25	①
10	栃木	ルックスエテルナ	17	15:18	15:28			15:40	15:54	16:04	16:11	16:18	16:22	16:32	②
11	群馬	コーロ・ポエツト	10	15:25	15:35	15:47	16:01			16:11	16:18	16:25	16:29	16:39	③
休憩 15分 16:25~16:40															
12	新潟	新潟フィルハーモニーレディーズアンサンブル	12	15:47	15:57			16:09	16:23	16:33	16:40	16:47	16:51	17:01	④
13	群馬	響きの森合唱団	20	15:54	16:04	16:16	16:30			16:40	16:47	16:54	16:58	17:08	⑤
14	埼玉	Paradise Relax	20	16:01	16:11			16:23	16:37	16:47	16:54	17:01	17:05	17:15	⑥
15	山梨	合唱団KMC	20	16:08	16:18	16:30	16:44			16:54	17:01	17:08	17:12	17:22	⑦
16	群馬	高崎コスモス合唱団	14	16:15	16:25			16:37	16:51	17:01	17:08	17:15	17:19	17:29	⑧
17	千葉	千葉ソナク少年少女合唱団	18	16:22	16:32	16:44	16:58			17:08	17:15	17:22	17:26	17:36	⑨
18	神奈川	ユース松林	8	16:29	16:39			16:51	17:05	17:15	17:22	17:29	17:33	17:43	⑩
19	千葉	ジュニアコーラス フェアリーズ	20	16:36	16:46	16:58	17:12			17:22	17:29	17:36	17:40	17:50	⑪
20	千葉	VOCE ARMONICA B	10	16:43	16:53			17:05	17:19	17:29	17:36	17:43	17:47	17:57	⑫
21	山梨	都留文科大学合唱団 B	15	16:50	17:00	17:12	17:26			17:36	17:43	17:50	17:54	18:04	①
22	山梨	Harmonia Meridiana	14	16:57	17:07			17:19	17:33	17:43	17:50	17:57	18:01	18:11	②
23	山梨	北杜市・明野少年少女合唱団	12	17:04	17:14	17:26	17:40			17:50	17:57	18:04	18:08	18:18	③
審査・休憩 43分 18:04~18:47															
表彰式 30分 18:47~19:17															
閉会 19:17															

【別紙1】 出演団体交通手段等連絡票・バス駐車場確認・更衣確認

提出先〒405-0025 山梨県山梨市一町田中 1062 日川高校内山梨県合唱連盟事務局 2/28必着

第7回関東ヴォーカルアンサンブルコンテスト 出演団体交通手段等連絡

バス駐車場利用申込み 山梨県合唱連盟事務局 宛

所属県連	県	出演日		出演NO	
ふりがな 団体名					
担当者名			出演人数	名	
担当者 連絡先	〒 住所 Tel Fax 携帯				
交通手段	大型バス・マイクロバス・自家用車・JR・その他（ ）				
駐車希望	大型バス	マイクロバス	普通自動車		
有・無	台数（ ）台				
到着予定	3月	日（ ）	午前・午後	時	分頃
出庫予定	3月	日（ ）	午前・午後	時	分頃
バス会社名					
更衣	更衣をしますか。合唱団員（ する ・ しない ） 指揮者（ する ・ しない ） 合唱形態（混声・女声・男声） ○印をしてください。				
その他連絡事項をお書きください。マイクロバスは第2駐車場へ、普通乗用車は空いている方へ駐車してください。					

【別紙2】アナウンスカード

提出先〒405-0025 山梨県山梨市一町田中 1062 日川高校内山梨県合唱連盟事務局 2/28必着

第7回関東ヴォーカルアンサンブルコンテスト

アナウンスカード 山梨県合唱連盟事務局 宛

所属県連	県	出演日		出演NO	番
出演部門	高校 ・ 小中学校 ・ 一般 (該当に○)				
ふりがな 団体名					
ふりがな 指揮者名					

【別紙3】ステージ準備表

提出先〒405-0025 山梨県山梨市一町田中 1062 日川高校内山梨県合唱連盟事務局 2/28必着

第7回関東ヴォーカルアンサンブルコンテスト

ステージ準備表 山梨県合唱連盟事務局 宛

所属県連	県	出演日		出演NO	番
ふりがな 団体名					
出演者数	名（演奏者のみ）				
指揮者用 譜面台	有 ・ 無				
指揮台	有 ・ 無				
その他ステージ関係の連絡事項をお書きください。車いす等、誘導で配慮が必要な場合はご記入ください。					
宿泊に関すること	宿泊ホテル名	3/9(金)	3/10(土)	3/11(日)	合計
山梨県内に宿泊 する場合は記入 してください。					

東京エレクトロン荊崎文化ホール案内

1階

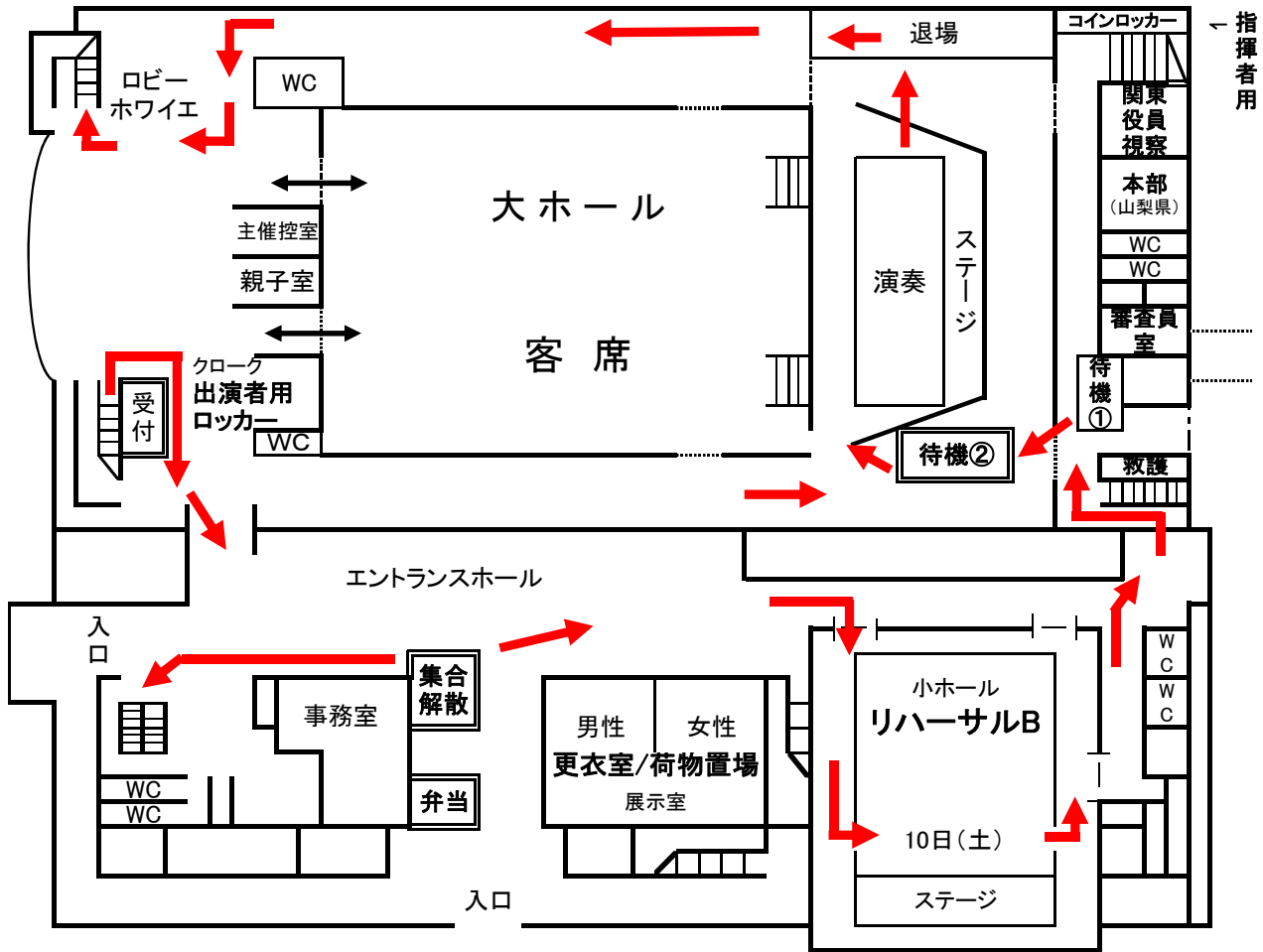

2階

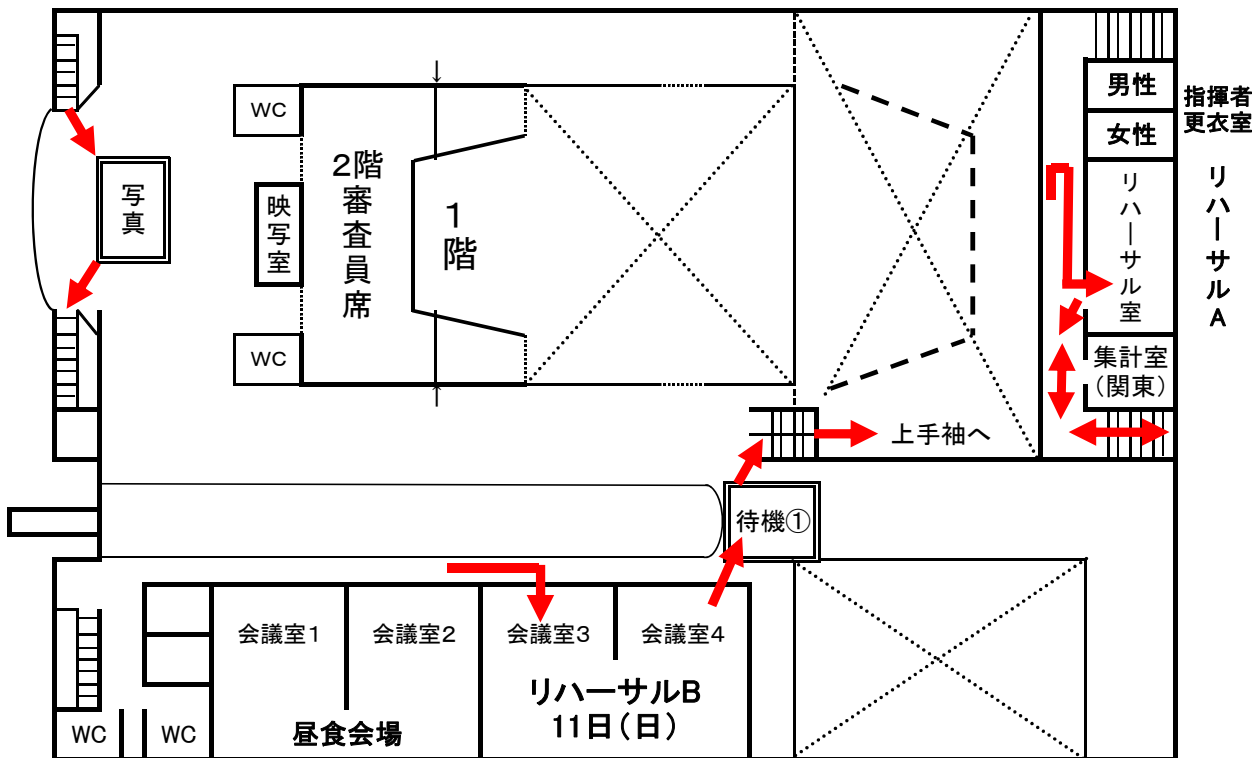

10日(土)は実行委員控室

駐車場利用の御案内・周辺地図

■ご来館の際は出来るだけ公共交通機関を利用されるか、車の場合はできるだけ乗り合わせてお越し
いただくようお願いします。

◆車をご利用の方

○甲府方面から

国道 20 号（バイパス）を釜無川に沿って白州方面に北上し、武田橋交差点信号を過ぎて次の信号（一ツ谷）を右折、七里ヶ岩トンネルをくぐって2つ目の信号（ギフトショップ・ハリカが目印）を左折してください。道の突き当たりの信号を左折後右手にあります。

○高速道路の韮崎インターから

インターの料金所を出るとT字路にぶつかるので左折。折れ曲がったくんだり坂を道なりに走っていただき橋を渡り、3つ目の信号（ギフトショップ・ハリカが目印）を右折してください。道の突き当たりの信号を左折後右手にあります。

※近隣の店舗等（郵便局、コメリ、セブンイレブン等）などに無断駐車をしないでください。

※近隣駐車場：韮崎駅周辺に有料駐車場があります。

◆電車をご利用の方

J Rご利用の方は新宿から「特急あずさ」で約 1 時間 40 分で J R 韮崎駅に着きます。駅からホールまでは約 2.5 km、徒歩約 35 分。バスは本数が少なく、停留所も遠いため不便です。

◆韮崎駅よりタクシーをご利用の方

JR 韮崎駅前から片道約 10 分（約 1,000 円）。韮崎駅前にはタクシーの待機場所あり。ホール待機のタクシー無し。お帰りの際は各自電話で呼んでください（ホール受付前にタクシー会社の電話番号表あり）。

◆韮崎駅よりバスをご利用の方

④番乗り場から「浅尾・仁田平（にただいら）行き」で『文化ホール入口』下車徒歩 7 分

②番乗り場から「増富方面行」で『絵見堂（えみどう）』下車徒歩 10 分

Breeze

東京エレクトロン韮崎文化ホール

TOKYO ELECTRON NIRASAKI ART'S HALL

指定管理者：株式会社ケイミックスパブリックビジネス

〒407-0002山梨県韮崎市藤井町坂井205 TEL0551-20-1155FAX0551-22-1919

URL <https://www.nirasaki-bunka.jp/>

